北筑の着こなし

年間を通じて体調や季節にあった着こなしをしよう！

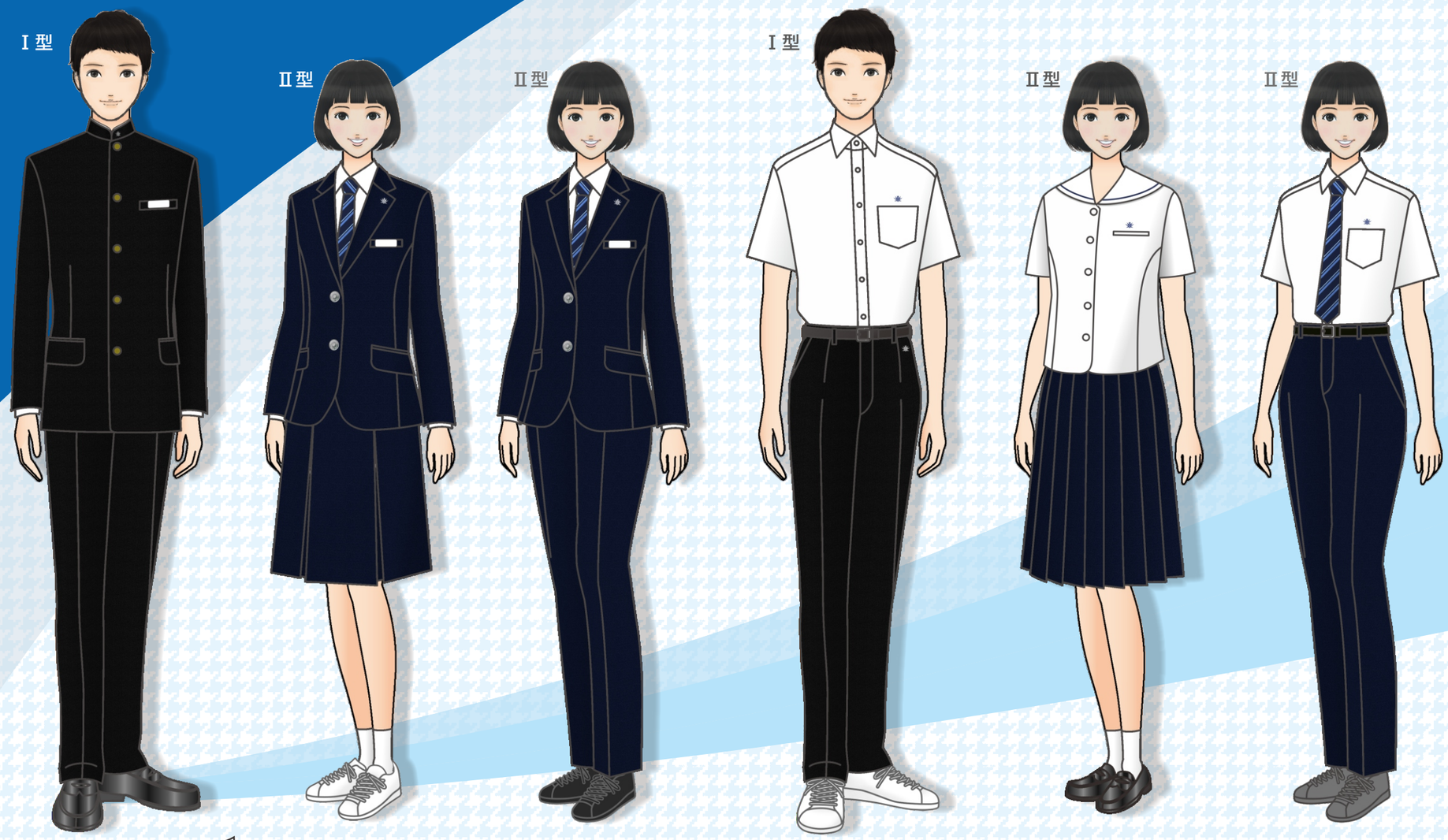

毎日を過ごしやすく！

ニットベスト ▶
校章刺しゅう付き
（Ⅰ型・Ⅱ型兼用）

▲ カーディガン
校章刺しゅう付き
（Ⅰ型・Ⅱ型兼用）

キュロットスカート ▶

▲ 制帽　校章付き
（Ⅰ型登下校時必須）

リュック ▶

制服とは？

私服とは違い、役割があるのが「制服」です。
着ている制服でその人の職業がわかるだけでなく、「きちんと正しく」着用することで、
社会から信頼され、安心されています。 みんなの着る制服も同じ！
きちんと正しく着こなすことで、自分自身の第一印象が高まるだけでなく、
「北筑高校」全体のイメージも高まります。
毎日着る制服で、社会のマナーや身だしなみを整えることの大切さを学びましょう！

髪型について

OK 望ましい髪型

- ○ 髪色を変えてはならない
- ○ 前髪は目にかからない長さ
- ○ 耳・襟にかからない長さ
- ○ 肩より長い髪は結ぶこと

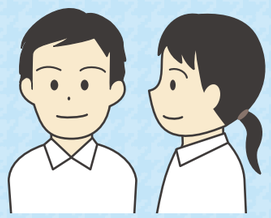

NG 好ましくない髪型

× アイロン等の使用
× 肩より長い
× 染髪・脱色
× 整髪料の使用
× 前髪が目にかかる
× 襟足・もみあげが長い
× 派手な色の髪留めの使用

KANKO